

MODULARIO
F. - Cat. S. T. - 211



MINISTERO DELLE FINANZE
DIREZIONE GENERALE DEL CATASTO E DEI SERVIZI TECNICI ERARIALI

Mon. B (Nuovo Catasto Edilizio Urbano)

Lire
15

NUOVO CATASTO EDILIZIO URBANO

(R. DECRETO-LEGGE 12 APRILE 1949, N. 612)

Planimetria dell'immobile situato nel Comune di PIEVE S. STEFANO Via UNITA' D'ITALIA
Ditta DOMATI DANTE nato in Ceprese Michelangelo (AR) il 06/11/1913 proprietario
Allegata alla dichiarazione presentata all'Ufficio Tecnico Erariale di AREZZO

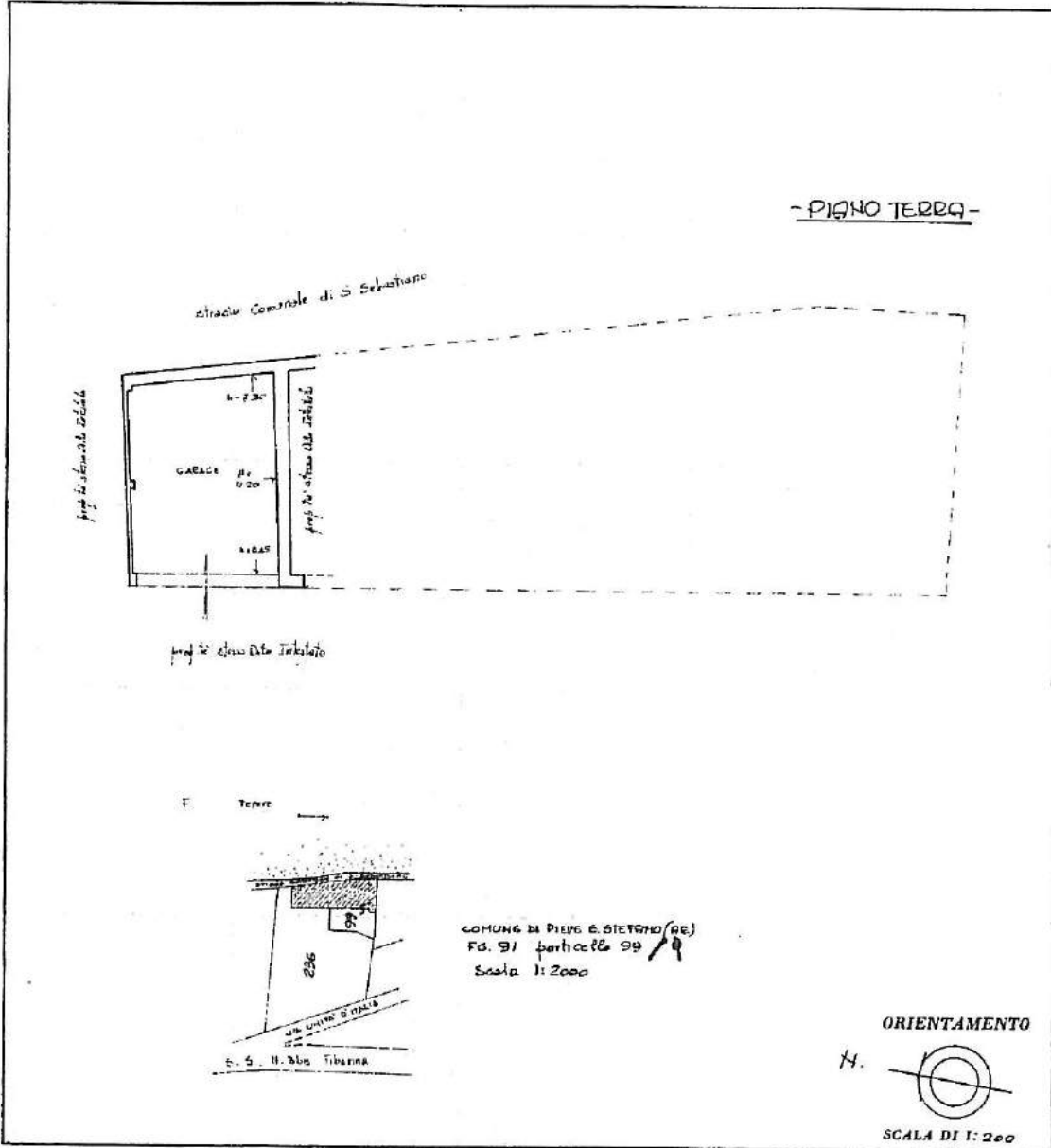

SPAZIO RISERVATO PER LE ANNOTAZIONI D'UFFICIO

DATA: 26/89
 PROT. N°: 26/89

Stamp: 99/91
 DATA N. 11/6

Compilata dal GEOMETRA
 (Titolo, nome e cognome del tecnico)
MARIO PUBLIO PELIZZO
 Iscritto all'Albo dei GEOMETRI
 della Provincia di PERUGIA
 DATA: _____
 Firma: Mario Pelizzo

Catasto dei Fabbricati - Situazione al 21/01/2019 - Comune di PIEVE SANTO STEFANO (G653) - Foglio: 91 - Particella: 99 - Subalterno: 9 >
VIA UNITA' D'ITALIA piano: T;

Ultima planimetria in atti

MODULARIO
P. - Cat. S. T. - 218



MINISTERO DELLE FINANZE
DIREZIONE GENERALE DEL CATASTO E DEI SERVIZI TECNICI ERARIALI

Man. B (Nuovo Catasto Edilizio Urbano)

Lire
15

NUOVO CATASTO EDILIZIO URBANO

(N. DECRETO-LEGGE 13 APRILE 1949, N. 432)

Planimetria dell'immobile situato nel Comune di PIEVE S. STEFANO Via UNITA' D'ITALIA
Ditta DOMENI DANTE nato in Caprese Michelangelo (AR) il 06/11/1913. Proprietario.
Allegata alla dichiarazione presentata all'Ufficio Tecnico Erariale di AREZZO

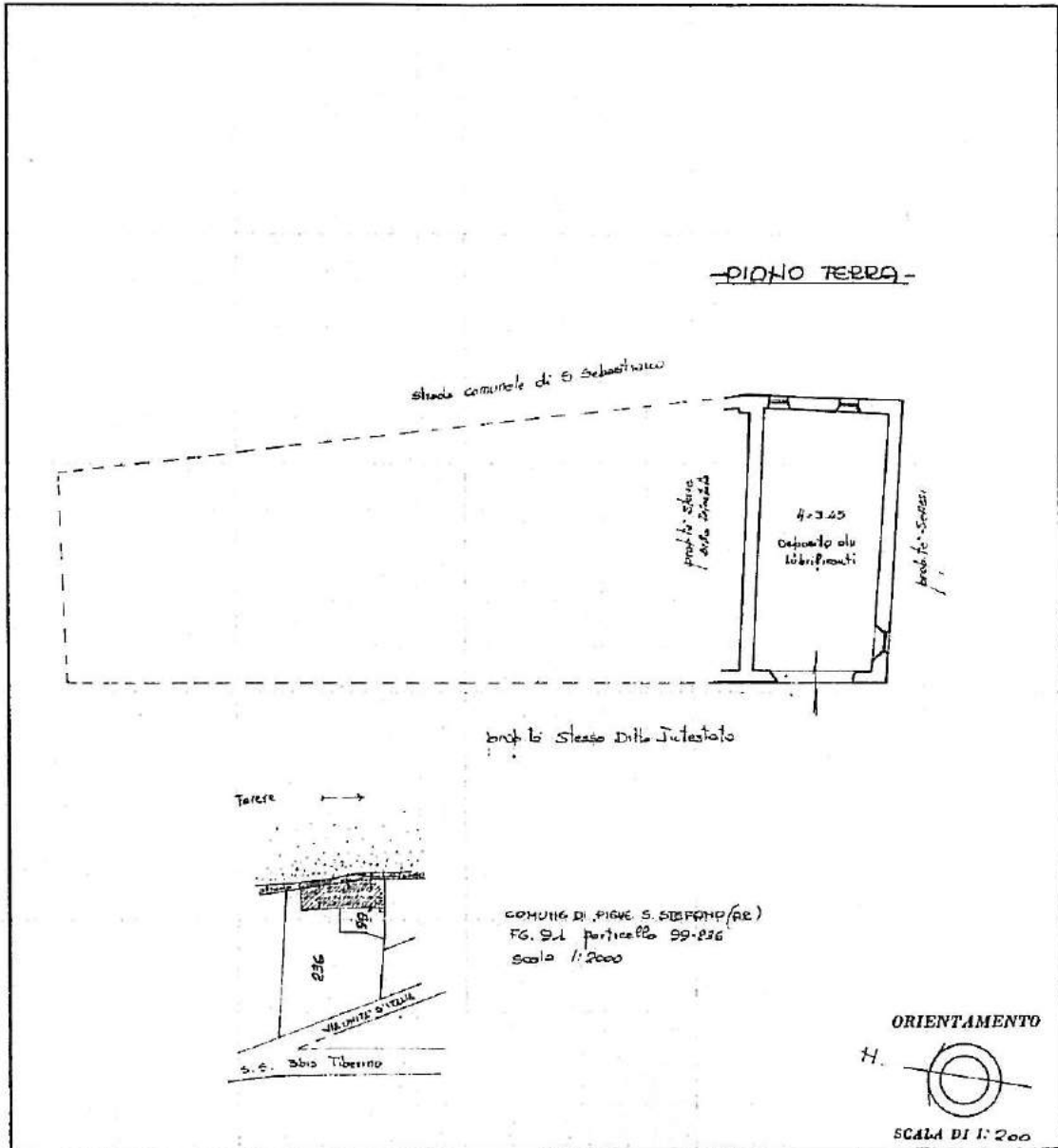

SPAZIO RISERVATO PER LE ANNOTAZIONI D'UFFICIO

DATA
PROT. N° 25/89



99/8
01/91
115

Compilata dal GEOMETRA
(Titolo, nome e cognome del tecnico)
MARIO PUBLIO FELIZZI
Iscritto all'Albo dei GEOMETRI
della Provincia di PERUGIA
DATA _____
Firma: Mario Felizzi

Ultima planimetria in atti

Data presentazione:21/03/1989 - Data: 21/01/2019 - n. T240591 - Richiedente: SRPMRK69T10A390P

Totale schede: 1 - Formato di acquisizione: A3(297x420) - Formato stampa richiesto: A4(210x297)

Catasto dei Fabbricati - Situazione al 21/01/2019 - Comune di PIEVE SANTO STEFANO (G653) - < Foglio: 91 - Particella: 99 - Subalterno: 8 >
VIA UNITA' D'ITALIA piano: I;

MODULARIO
F. rig. rend. 407



MINISTERO DELLE FINANZE
DIPARTIMENTO DEL TERRITORIO
CATASTO EDILIZIO URBANO (RDL 13-4-1939, n. 652)

MOD. **EN** (CEU)

LIRE
800

Planimetria di u.i.u. in Comune di PIEVE S. STEFANO via UNITÀ D'ITALIA civ. 52/A

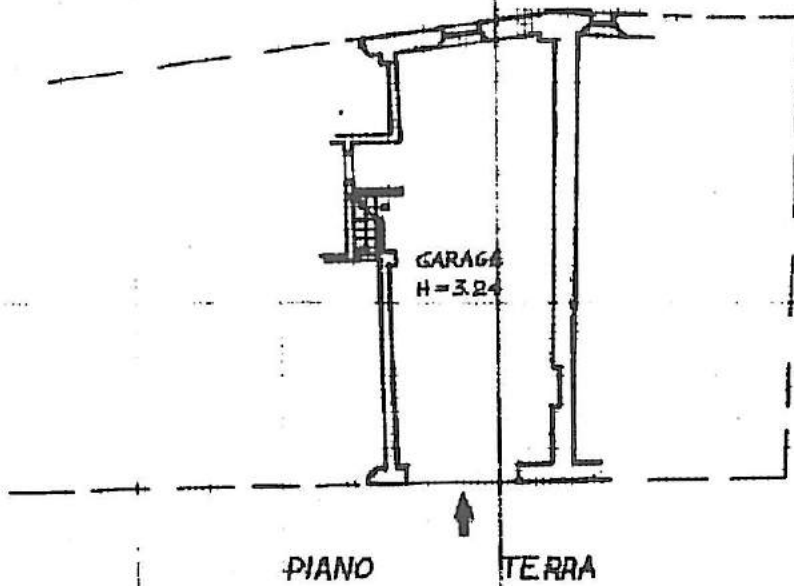

PIANO TERRA

PLANIMETRIA CATASTALE

*Planimetria Catastale
Scala 1:2000
F. 91 Particella 22*

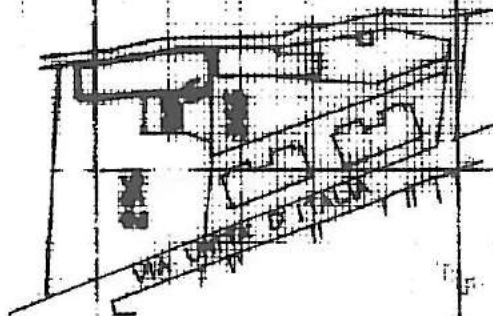

SCALA DI 1:2000

Dichiarazione di N.C.
Denuncia di variazione

Compilata dal GEOMETRA
(Titolo, cognome e nome)
CECCONI LUCIANO

RISERVATO ALL'UFFICIO

Ultima planimetria in ad...

Data presentazione: 02/10/1998 - Data di deposito: 21/01/2019 - n. T240594 - Richiedente: SRPMRK69T10A390P
Formato di acquisizione: A4 (210x297) e Formato stampa richiesto: A4 (210x297)
n. 99 sub. 12

Compilata dal GEOMETRA
(Titolo, cognome e nome)
CECCONI LUCIANO
data 28-1-98 Firma *[Signature]*



A2398/98
- 2 OTT 1998

upm.0
Catasto dei Fabbricati - Situazione al 21/01/2019 - Comune di PIEVE SANTO STEFANO (G653) - < Foglio: 91 - Particella: 99 - Subalterno: 15 >
UNITA' D'ITALIA n. 52A piano: T.
VIA

**Agenzia del Territorio
CATASTO FABBRICATI
Ufficio Provinciale di
Arezzo**

Dichiarazione protocollo n. AR0114142 del 31/05/2011	
Planimetria di u.i.u. in Comune di Pieve Santo Stefano	
Via Unità D'Italia	civ. 54
Identificativi Catastali:	
Sezione:	Compilata da: Cestelli Francesco
Foglio: 91	Iscritto all'albo: Architetti
Particella: 99	Prov. Arezzo
Subalterno: 21	N. 113

Scheda n. 1 Scala 1:200

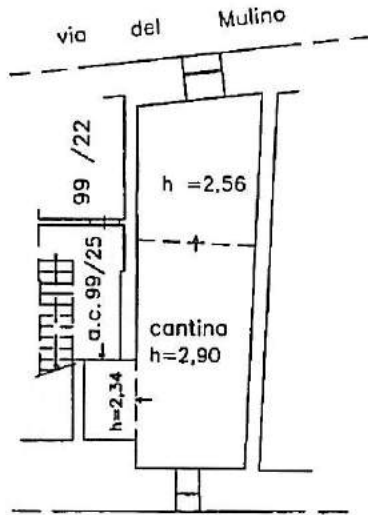

PIANO SEMINTERRATO

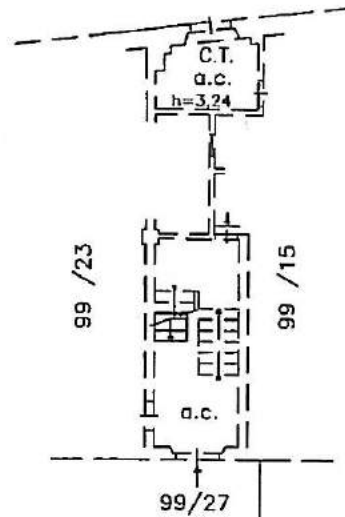

PIANO TERRA

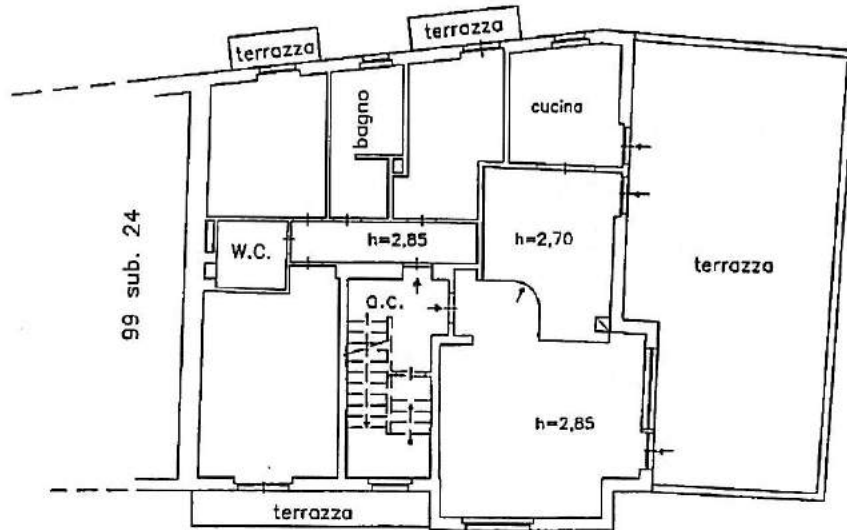

PIANO PRIMO

Catasto dei Fabbricati - Situazione al 21/01/2019 - Comune di PIEVE SANTO STEFANO (G653) - < Foglio: 91 - Particella: 99 - Subalterno: 21 >
VIA UNITA' D'ITALIA n. 54 piano: S1-1;

Ultima planimetria in atti

Data: 21/01/2019 - n. T240596 - Richiedente: SRPMRK69T10A390P

Totale schede: 1 - Formato di acquisizione: A4(210x297) - Formato stampa richiesto: A4(210x297)

**Agenzia del Territorio
CATASTO FABBRICATI
Ufficio Provinciale di
Arezzo**

Dichiarazione protocollo n. AR0114142 del 31/05/2011

Planimetria di u.i.u. in Comune di Pieve Santo Stefano

Via Unità D'Italia

civ. 54

Identificativi Catastali:

Sezione:

Foglio: 91

Particella: 99

Subalterno: 22

Compilata da:
Cestelli Francesco

Iscritto all'albo:
Architetti

Prov. Arezzo

N. 113

Scheda n. 1

Scala 1:200

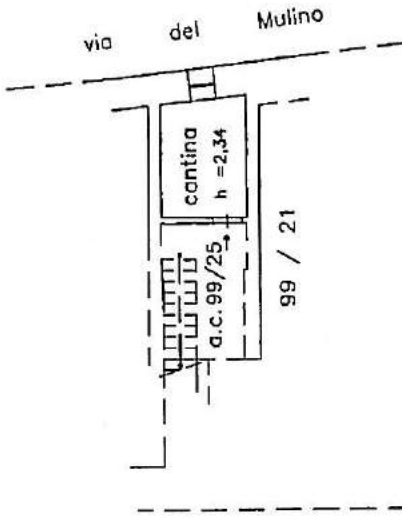

PIANO SEMINTERRATO

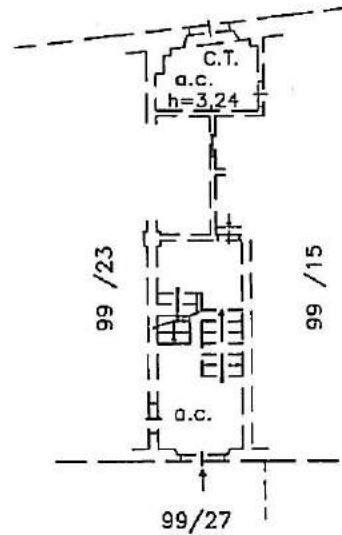

PIANO TERRA

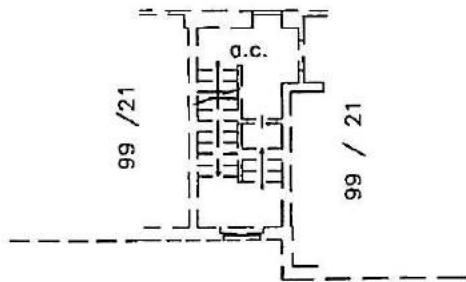

PIANO PRIMO

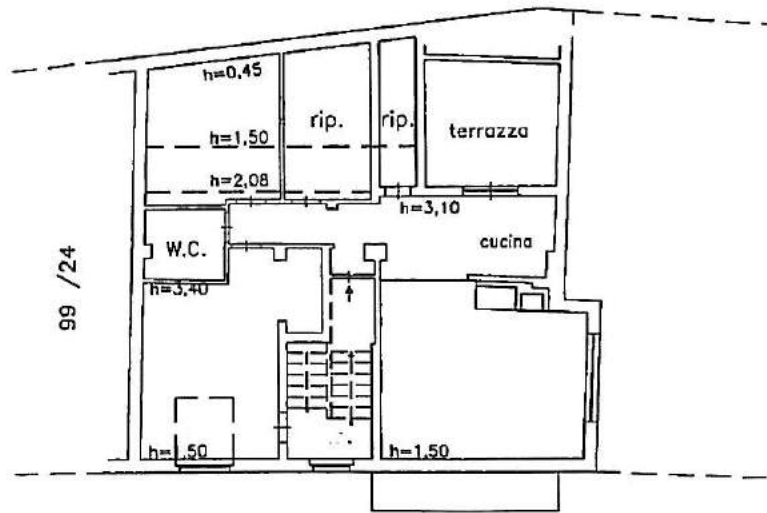

PIANO SECONDO (SOTTOTETTO)



Ultima planimetria in atti

Data: 21/01/2019 - n. T240598 - Richiedente: SRPMRK69T10A390P

Totale schede: 1 - Formato di acquisizione: A4(210x297) - Formato stampa richiesto: A4(210x297)

Catasto dei Fabbricati - Situazione al 21/01/2019 - Comune di PIEVE SANTO STEFANO (G653) - < Foglio: 91 - Particella: 99 - Subalterno: 22 >
VIA UNITA' D'ITALIA n. 54 piano: S1-2;

**Agenzia del Territorio
CATASTO FABBRICATI
Ufficio Provinciale di
Arezzo**

Dichiarazione protocollo n. AR0114142 del 31/05/2011

Planimetria di u.i.u. in Comune di Pieve Santo Stefano

Via Unità D'Italia

civ. 54/A

Identificativi Catastali:

Sezione:

Foglio: 91

Particella: 99

Subalterno: 23

Compilata da:

Cestelli Francesco

Iscritto all'albo:
Architetti

Prov. Arezzo

N. 113

Scheda n. 1

Scala 1:200

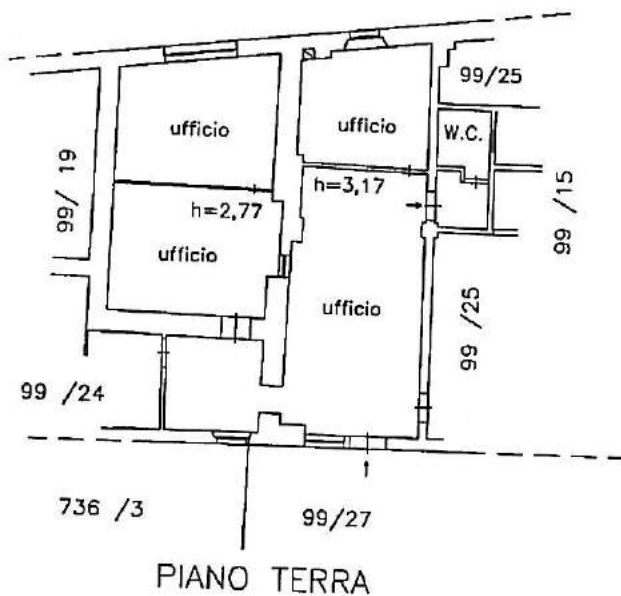

Catasto dei Fabbricati - Situazione al 21/01/2019 - Comune di PIEVE SANTO STEFANO (G653) - < Foglio: 91 - Particella: 99 - Subalterno: 23 >
VIA UNITA' D'ITALIA n. 54/A piano: T;

Ultima planimetria in atti

Data: 21/01/2019 - n. T242226 - Richiedente: SRPMRK69T10A390P

Totale schede: 1 - Formato di acquisizione: A4(210x297) - Formato stampa richiesto: A4(210x297)

**Agenzia del Territorio
CATASTO FABBRICATI
Ufficio Provinciale di
Arezzo**

Dichiarazione protocollo n. AR0114142 del 31/05/2011
Planimetria di u.i.u. in Comune di Pieve Santo Stefano
Via Unità D'Italia civ. SNC

Identificativi Catastali:
Sezione:
Foglio: 91
Particella: 99
Subalterno: 28

Compilata da:
Cestelli Francesco
Iscritto all'albo:
Architetti
Prov. Arezzo N. 113

Scheda n. 1 Scala 1:200

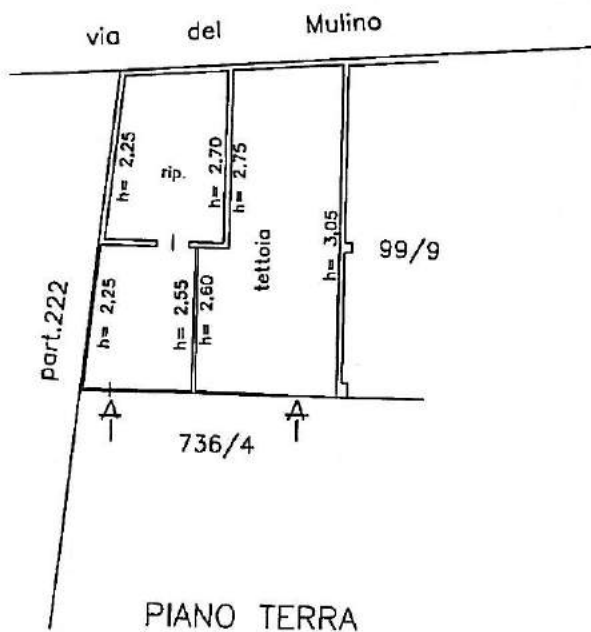

Catasto dei Fabbricati - Situazione al 21/01/2019 - Comune di PIEVE SANTO STEFANO (G653) - < Foglio: 91 - Particella: 99 - Subalterno: 28 >
VIA UNITA' D'ITALIA SNC piano: T;

Ultima planimetria in atti

Data: 21/01/2019 - n. T240593 - Richiedente: SRPMRK69T10A390P

Totale schede: 1 - Formato di acquisizione: A4(210x297) - Formato stampa richiesto: A4(210x297)